

Convocatoria

La Autoridad Educativa Federal en la Ciudad de México (AEFCM), convoca a los estudiantes de la Universidad Pedagógica Nacional (UPN) Unidad Ajusco, a realizar su **Servicio Social a distancia** en el programa:

Juntos: Servicio Social en Educación Básica

Objetivo del programa

Ofrecer una alternativa a distancia para el desarrollo del servicio social a jóvenes universitarias(os) interesadas(os) en contribuir con el desarrollo, seguimiento y la evaluación de estrategias y programas educativos dirigidos a: personal educativo, madres, padres de familia; y a niñas, niños y adolescentes que cursan la Educación Básica en la Ciudad de México.

Áreas de intervención

1. Diseño de Material Educativo
2. Reforzamiento del Conocimiento
3. Fomento de Estilos de Vida Saludable y Bienestar
4. Centro de Apoyo Pedagógico a Distancia
5. Centro Virtual de Maestros
6. Proyectos Educativos

Proceso de ingreso

1. Registrarse en el programa Juntos: Servicio Social en Educación Básica en el Centro de Atención a Estudiantes (CAE) de la UPN.
2. Registrarse en el programa de Servicio Social de la AEFCM en la liga de Google Forms adjuntando la **Carta de Presentación** expedida por la universidad. A los estudiantes seleccionados se les enviará vía correo electrónico una **Carta de Aceptación**.
3. Deberán elaborar un **Proyecto de Actividades** de acuerdo con la normatividad de la Universidad.
4. El periodo para el desarrollo del programa es mínimo seis meses y máximo dos años, cubriendo **mínimo 480 horas**, que serán distribuidas cuatro horas por día de lunes a viernes (días hábiles) en un horario establecido en común acuerdo con el (la) responsable de equipo, ya que la modalidad de trabajo será por resultados.

Requisitos de participación

- Ser estudiante o egresado de la Universidad Pedagógica Nacional, Ajusco.
- Contar con el 70 % de créditos de la carrera.
- Ser estudiante o egresado de las siguientes licenciaturas:
 - Administración Educativa
 - Educación Indígena
 - Educación e Innovación Pedagógica
 - Pedagogía
 - Psicología Educativa
 - Sociología de la Educación
- Contar con acceso a un equipo de cómputo e Internet.

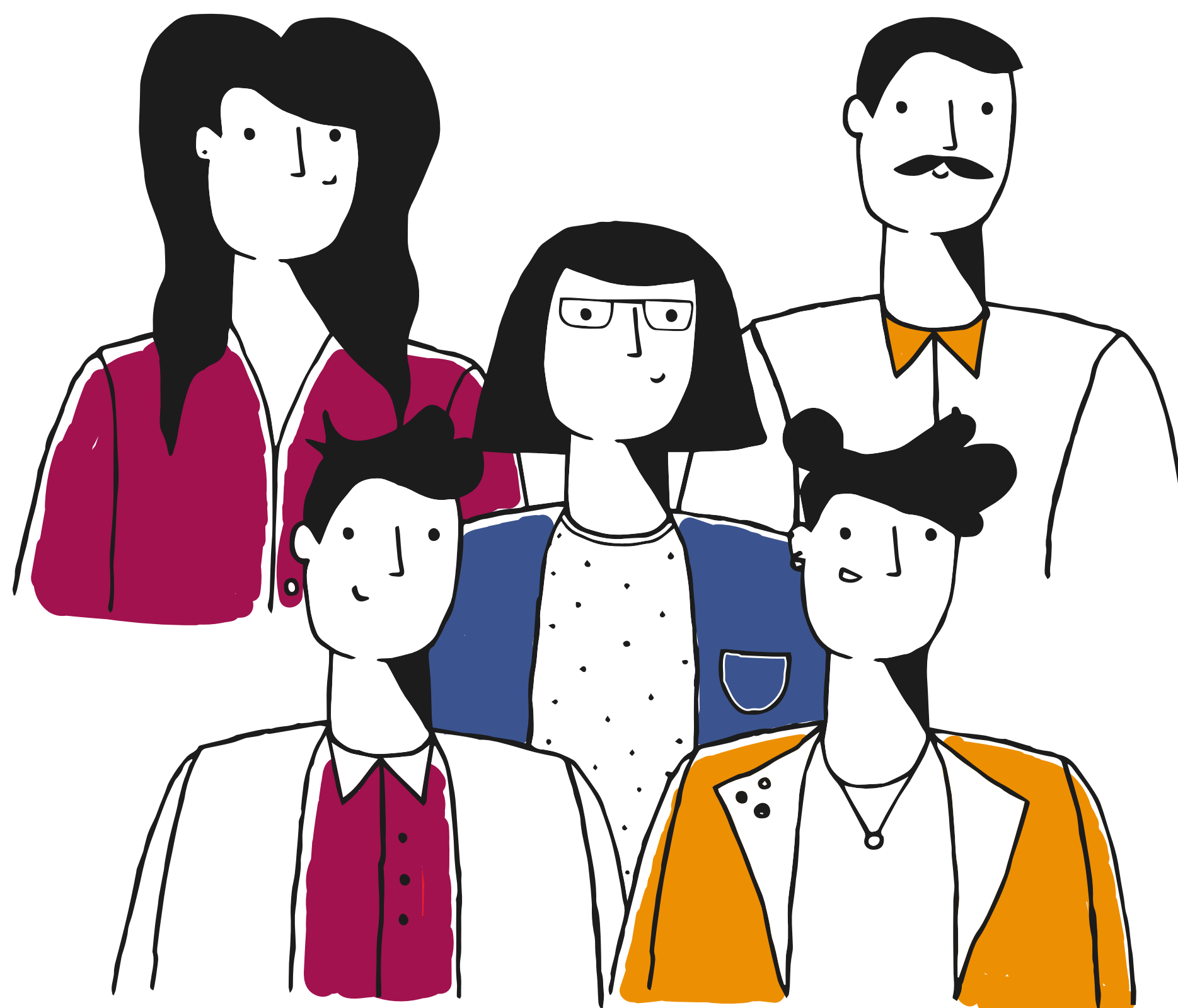

¡Juntos podemos guiar a cada estudiante a su máximo potencial!

Datos de contacto

Laura Angélica Tapia Figueroa
✉ serviciosocial@aefcm.gob.mx

Liga de registro al programa

<https://forms.gle/QdRJB8xcRsjsS2LLA>