

Escuela Normal Superior de México Planta Docente Especialidad



Dirección General de Educación Normal y Actualización del Magisterio

Noviembre 2020



EDUCACIÓN
SECRETARÍA DE EDUCACIÓN PÚBLICA

AEF CIUDAD **MÉXICO**
AUTORIDAD EDUCATIVA FEDERAL EN LA CIUDAD DE MÉXICO



Dra. Cinthia Jessica Sánchez Serrano

Cargo: Jefa de la División de Posgrado

Perfil Profesional

Docente Investigador Titular B. Formadora de Profesores de Pedagogía para la Enseñanza y el Aprendizaje en la Educación Básica (secundaria). Docente de Posgrado. **Cuerpo Académico:** La Interculturalidad en la Formación Docente (CAEC). **Perfil:** PRODEP.

Investigación LGC: La identidad y habilidades sociales en la formación docente. Fortalecimiento de las competencias socioemocionales en los estudiantes normalistas y de educación básica. **Asesora:** Programas de Licenciatura y Posgrado. Colaboradora en el Diseño Curricular de los Programas de Estudio de la Licenciatura en Pedagogía para la Enseñanza y Aprendizaje en la Educación Básica y del Doctorado en Educación. **Otras:** Amplia experiencia profesional, Ponente y Asistente a nivel Nacional e Internacional, Publicaciones en apartados de libros y revistas basados en su LGC, Conferencista, Tallerista, Panelista, Comentarista. **Formación Profesional:** Doctorado en Ciencias de la Educación. Doctorante en Socioformación. Maestría en Formación Docente. Licenciatura en Educación Secundaria con Especialidad en Pedagogía. **Otros:** Seminarios, Cursos de Actualización, Diplomados, entre otros basados en diversas áreas pedagógicas y disciplinares.

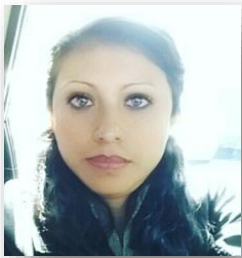

Dra. Marleny Hernández Escobar

Cargo: Coordinadora de Especialidades

Perfil Profesional

Docente Investigador Titular C. Formadora de Profesores de Matemáticas para la Enseñanza y el Aprendizaje en la Educación Básica (secundaria). Docente de Posgrado **Perfil:** PRODEP **Cuerpo**

Académico en Consolidación: Aprendizaje y Enseñanza de Matemáticas en la Formación Docente y Educación Básica. **Investigación LGC:** Recursos Didácticos y Tecnologías de la Información y la Comunicación para propiciar Aprendizaje de Matemáticas en la Formación Docente y Educación Básica. Conocimiento Especializado del Futuro Profesor de Matemáticas. **Asesora:** Programa de Licenciatura y Posgrado. Miembro de la Asociación Mexicana de Investigadores del uso de la Tecnología en Educación Matemática A.C. (AMIUTEM). Miembro del Seminario de Investigación en Didáctica de la Matemática (SIDM). **Otras:** Publicaciones científicas, presentadas en Brasil, España, México, Grecia y Estados Unidos. **Formación Profesional:** Doctorado en Ciencias con Especialidad en Matemáticas realizado en el Centro de Investigaciones y de Estudios Avanzados del Instituto Politécnico Nacional (CINVESTAV) Maestría en Matemática Educativa realizada en el Centro de Investigaciones y de Estudios Avanzados del Instituto Politécnico Nacional (CINVESTAV).Especialización en Educación Matemática realizada en la Escuela Normal Superior de México (ENSM).Licenciatura de Educación Media con Especialidad en Matemáticas de la Escuela Normal Superior de México (ENSM).Otros: Certificación como usuario de GeoGebra.



Dr. Jesús Guadalupe Heras Ramírez

Cargo: Docente Investigador Titular C.

Perfil Profesional

Formador de Profesores en Geografía para la Enseñanza y el Aprendizaje en la Educación Básica (secundaria). Docente de Posgrado **Perfil:** Candidato a PRODEP **Cuerpo Académico:** Complejidad, neurociencias y educación (en proceso de integración) **Investigación LGC:** Complejidad, Neurociencias y educación. Interacción social y práctica educativa en Historia. **Asesor:** Programa de Licenciatura y Posgrado. Diseño, creación e implementación de una nueva carrera: Ingeniería en Tecnologías de Información. Diseño de cursos de capacitación en tecnologías de información. Diseño y creación del proyecto de “Fábrica de Software” en conjunto con Kernel Monterrey. Impartir cursos de Lógica de Programación, Teoría de Sistemas, Redes de Cómputo, Nuevas Tecnologías de Información, entre otros. **Otros:** Amplia experiencia profesional, Ponente y Asistente a nivel Nacional e Internacional, Publicaciones, Tallerista, Panelista, Comentarista. **Formación Profesional:** Doctorado en Filosofía por la UCLA Doctorado en Ciencias de la Complejidad por la Multidiversidad Mundo Real Edgar Moran. Maestría en Historia por la Universidad Iberoamericana. Maestría en Geografía. Maestría en Ciencias con Especialidad en Investigación Educativa. Profesor de Educación Primaria. Otros: Diplomados, cursos de actualización, certificaciones.



Mtra. Leonora Patricia Arias Lozano

Cargo: Docente Investigador Titular C

Perfil Profesional

Formadora de Profesores en Pedagogía para la Enseñanza y el Aprendizaje en la Educación Básica (secundaria). Docente de Posgrado. **Investigación LGC:** Formación inicial, Diversidad, Interculturalidad, Educación Inclusiva, Formación Docente. **Asesora:** Programa de Licenciatura y Posgrado. Directora y Subdirectora de la Escuela Normal de Especialización. Participación en el equipo de diseño de la MEBI. Maestra de Educación Superior y Posgrado en Universidades. Coordinadora de Psicología en Educación Inicial. Coordinadora del área de Psicopedagogía de la Universidad La Salle. Jefa de Oficina de Psicopedagogía TM de la Escuela Normal de Especialización. Jefa de Área de docencia turno vespertino de la Escuela Normal de Especialización. **Otros:** Participación en investigaciones, presentación de ponencias, conferencias y publicaciones de artículos nacionales e internacionales relacionados en temas de educación básica, formación inicial, interculturalidad, diversidad, educación inclusiva, bilingüismo y formación docente. **Formación Profesional:** Doctorado en Lingüística (Candidata a doctorado) UNAM. Maestría en Maestría en Desarrollo educativo, línea Educación y diversidad sociocultural y lingüística UPN. Maestra de primaria. Licenciatura en Psicología Educativa UPN. Especialización en Terapia de Interacción Sensoriomotora Universidad de Fukuoka. Diversos cursos de Actualización, Diplomados, Certificaciones.



Mtra. Lucrecia Bahena Cerón

Cargo: Docente Investigador Titular B.

Perfil Profesional

Formadora de Profesores de Psicología Educativa para la Enseñanza y el Aprendizaje en la Educación Básica (secundaria). Docente de Posgrado. **Perfil:** PRODEP **Cuerpo Académico:** La formación del Psicólogo para la atención de los Adolescentes.

Investigación LGC: Procesos de formación del Psicólogo. **Asesora:** Programa de Licenciatura y Posgrado. **Otras:** Ponente y Asistente a congresos a nivel Nacional, Publicación de artículos de investigación: Las TIC en la Formación docente, Publicación de libros: Isabel Martínez Araiza, Coordinadora. Las culturas Salvajes de la Realidad Escolar, Un Viaje en barco, entre el ser y el quehacer y el hacer y Edith Gutiérrez Álvarez, Coordinadora. Prácticas, saberes y experiencias: Voces de estudiantes y docentes. Los estudiantes de la Especialidad de Psicología Educativa. Un Análisis de sus experiencias docentes en condiciones reales en la escuela secundaria. **Formación Profesional:** Maestría en Prácticas Educativas innovadoras. Licenciatura en Psicología Educativa. Otros: Cursos de Actualización, Diplomados, Certificaciones. Taller La complejidad en la educación y la investigación.



Dra. Maricruz Aguilera Moreno

Cargo: Responsable del Centro de Lenguas de la Escuela Normal Superior de México.

Perfil Profesional

Docente Investigador Titular C. Formador de Profesores en Inglés para la Enseñanza y el Aprendizaje en la Educación Básica (secundaria). Docente de Idiomas de Posgrado. **Perfil:** PRODEP **Cuerpo Académico:** Construcciones Simbólicas y Prácticas Educativas en la Formación de Docentes para la Escuela Secundaria. **Investigación LGC:** Formación y Prácticas Docentes de Profesores en Formación para la Escuela Secundaria. Procesos Formativos de Formadores de Formadores. Investigación Educativa en las Escuelas Normales. Prácticas Educativas de Profesores Noveles y Profesores en Servicio. **Asesora:** Programa de Licenciatura y Posgrado. Traductora de textos inglés-español y español-inglés, Diseñadora de la Malla Curricular y Cursos para el Trayecto Formativo para la Formación y el Aprendizaje de la Licenciatura en Enseñanza y Aprendizaje del Inglés para Educación Secundaria (PPE 2018). Otras: Coautora de libros, Autora y coautora de Capítulos de Libro, Presentaciones en Congresos Nacionales e Internacionales. Asistente y Ponente a nivel Nacional e Internacional, Publicaciones, Tallerista, Panelista, Comentarista Cursos y diplomados para la Enseñanza del Inglés en Universidad de Dartmouth, en Hanover, New Hampshire. EUA; Universidad de Queensland, en Brisbane, Australia y Universidad de Arkansas en Fayetteville, Arkansas, EUA. **Formación Profesional:** Doctorado en Educación por la Universidad Pedagógica Nacional, Ajusco. Maestría en Desarrollo Educativo por la Universidad Pedagógica Nacional, Ajusco. Licenciatura en Traducción por el Instituto Superior de Interpretes y Traductor.



Dra. Odete Serna Huesca

Cargo: Docente Investigador Titular C.

Perfil Profesional

Formador de Profesores en Biología para la Enseñanza y el Aprendizaje en la Educación Básica (secundaria). Docente de Posgrado. **Cuerpo Académico:** La Interculturalidad en la Formación Docente (CAEC). **Perfil:** PRODEP **Investigación LGAC:** Prácticas Docentes para el Aprecio y la Atención a la Diversidad en la Formación Docente y la Educación Básica. Formación de los Docentes de Educación Secundaria para la Atención de la Diversidad en Contextos Interculturales. Relaciones Interpersonales y Violencia Escolar. **Asesora:** Programa de Licenciatura y Posgrado. Responsable del CAEC la Interculturalidad en la Formación Docente. Diseñadora de Planes y Programas a nivel licenciatura y posgrado. **Otras:** Amplia experiencia profesional, Ponente y Asistente a nivel Nacional e Internacional, Publicaciones, Conferencista, Tallerista, Panelista, Comentarista. **Formación Profesional** Doctorante en Socioformación. Doctorado en Pedagogía. Maestría en Pedagogía. Licenciatura en Educación Media en el Área de Biología. Especialización en Docencia Superior. Profesora en Educación Primaria. Otros: Cursos de Actualización, Diplomados, Certificaciones en diversas áreas pedagógicas y disciplinares.

INFORMES

Dirección General de Educación Normal y Actualización del Magisterio

Fresno No.15

Col. Santa María la Ribera

Cuauhtémoc, C.P. 06400

Teléfono: 5328 1000

extensión 44452

especialidad.dgenam@aefcm.gob.mx

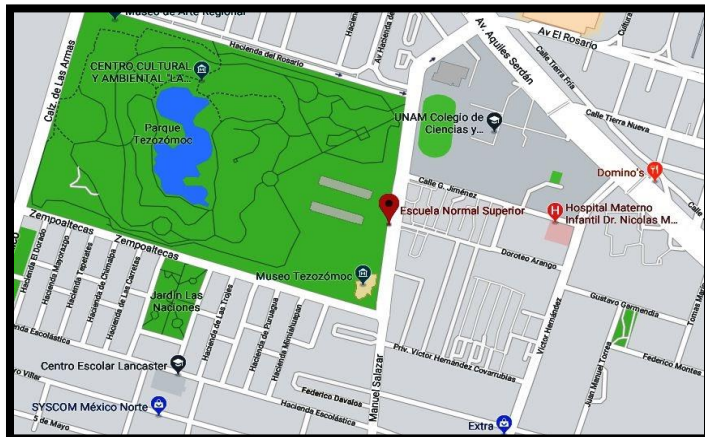
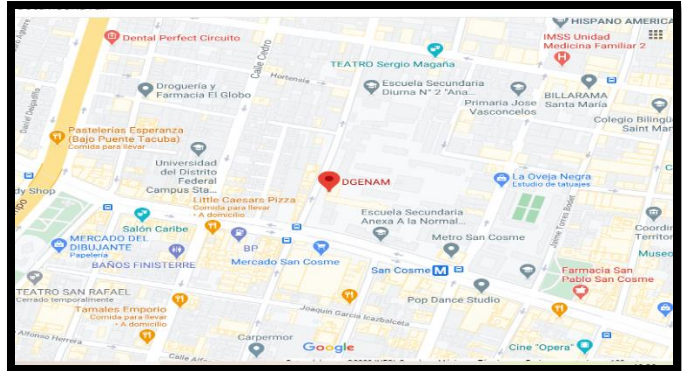

Escuela Normal Superior de México

Av. Manuel Salazar No. 201

Col. Ex Hacienda el Rosario

Azcapotzalco, C. P. 02430

División de Posgrado 53826040

Control Escolar 53943265

divposgrado.ensm@aefcm.gob.mx

