



**EDUCACIÓN**  
SECRETARÍA DE EDUCACIÓN PÚBLICA

**AEF** CIUDAD **MÉXICO**  
AUTORIDAD EDUCATIVA FEDERAL EN LA CIUDAD DE MÉXICO

# Programa Fortalecimiento de los Servicios de Educación Especial



17 de Noviembre de 2020

**Dirección General de Operación de Servicios Educativos**  
Dirección de Educación Especial  
Dirección General de Servicios Educativos Iztapalapa

*“Este Programa es público ajeno a cualquier partido político, queda prohibido su uso para fines distintos a los establecidos en el Programa”*

# **PROGRAMA FORTALECIMIENTO A LOS SERVICIOS DE EDUCACIÓN ESPECIAL**

---

**Objetivos, población objetivo, tipo de recursos que otorga, focalización de Servicios beneficiarios y periodo de entrega de los apoyos.**



**CONTRALORÍA  
SOCIAL**

# Objetivo General

## Derecho a la Educación

Alineado a política Internacional

Alineado a política Nacional de la SEP sobre NEM

Programa Federal en 2020

Sujeto a Reglas de Operación

PFSEE

“Contribuir al fortalecimiento de los servicios de educación especial que atienden a **alumnado con discapacidad y aptitudes sobresalientes, que enfrenta barreras para el aprendizaje y la participación, en educación básica**”.

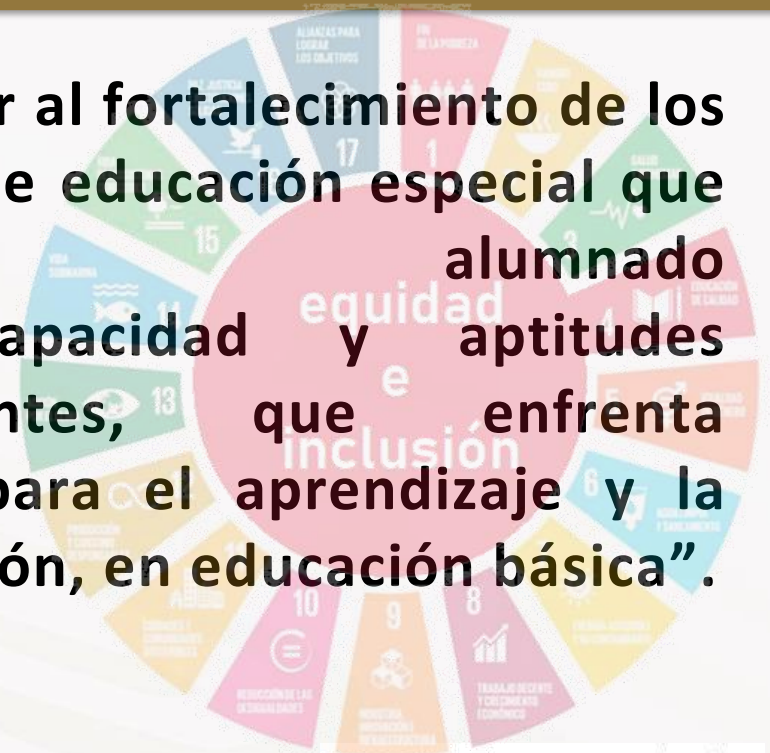

DOF: 29/12/2019. ACUERDO número 25/12/19 por el que se emiten las Reglas de Operación del Programa Fortalecimiento de los Servicios de Educación Especial (PFSEE) para el ejercicio fiscal 2020.  
[http://www.dof.gob.mx/nota\\_detalle.php?codigo=5583047&fecha=29/12/2019](http://www.dof.gob.mx/nota_detalle.php?codigo=5583047&fecha=29/12/2019)

# Objetivos Específicos

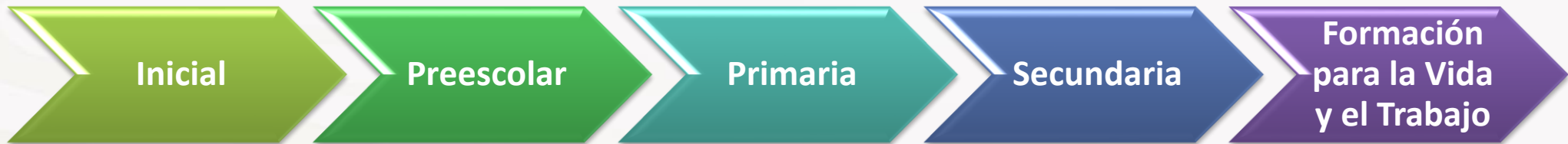

Acciones para la concientización, formación y actualización de agentes educativos.

Equipamiento de los servicios de educación especial para mejorar sus condiciones y favorecer el trayecto educativo.

vinculación entre instituciones a fin de generar espacios para la atención educativa complementaria.

# Población Objetivo

Servicios de Educación Especial, que atienden a las alumnas y los alumnos con discapacidad o aptitudes sobresalientes.

## Cobertura

238 Servicios Focalizados por el PFSEE

DGOSE / Coordinación del PFSEE

Instancias Ejecutoras

Dirección de Educación Especial

Dirección General de Operación de Servicios  
Educativos Iztapalapa

Población  
Total

20,118

Población Focalizada

M	H	TOTAL
4,066	7,798	11,864

# Tipo de Recursos que se ejerce

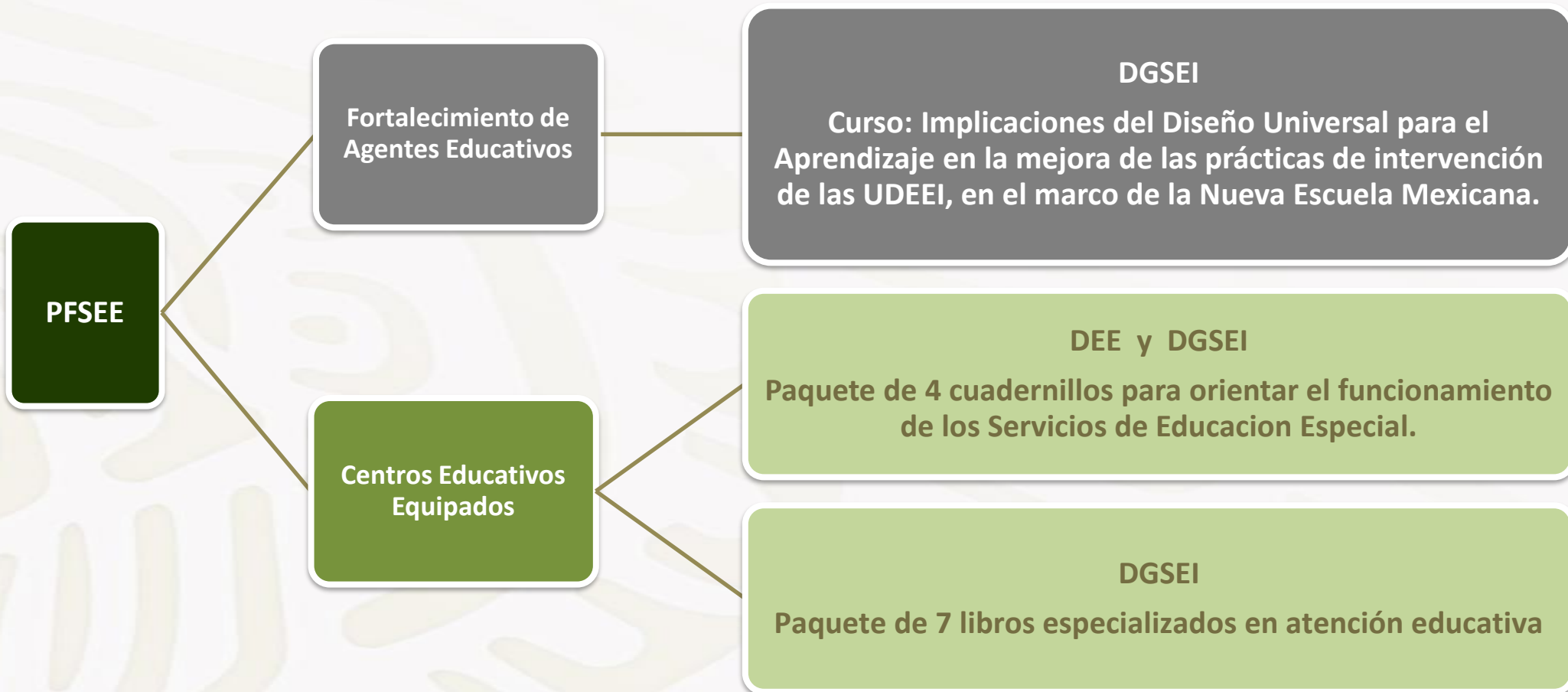

# Servicios Focalizados por el PFSEE

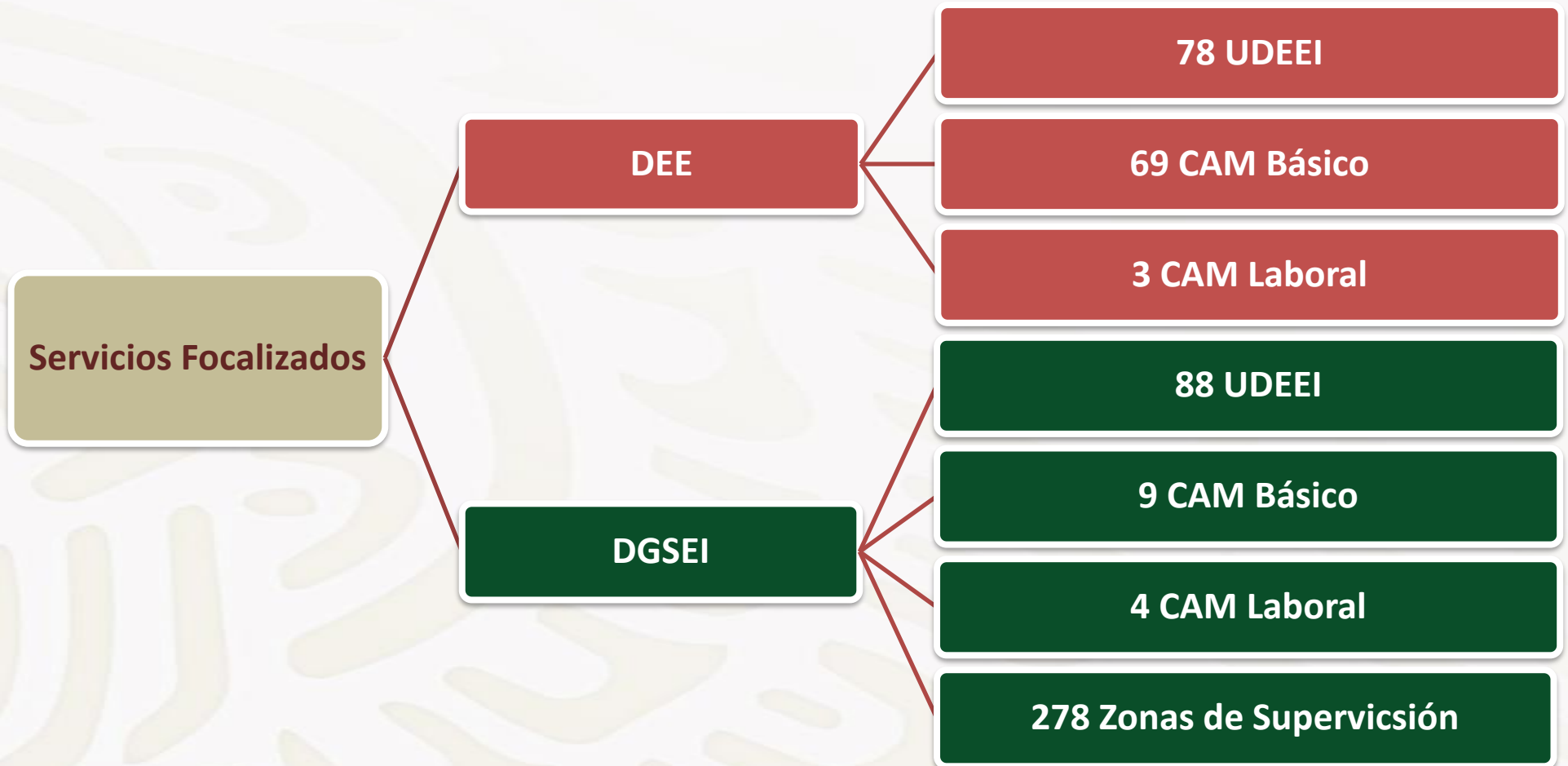

Periodo de ejecución anual  
al 31 de diciembre de 2020

## Servicios de Educación Especial en la CDMX

**69 CAM**

**3 CAM L**

**166  
UDEEI**

### 238 Servicios Focalizados por el PFSEE

18 Servicios que constituyen **17 Comités de Contraloría Social** ante Secretaría de la Función Pública para vigilar la entrega de apoyos

**Servidores Públicos**  
Directores y Docentes



# 17 Comités de Contraloría Social

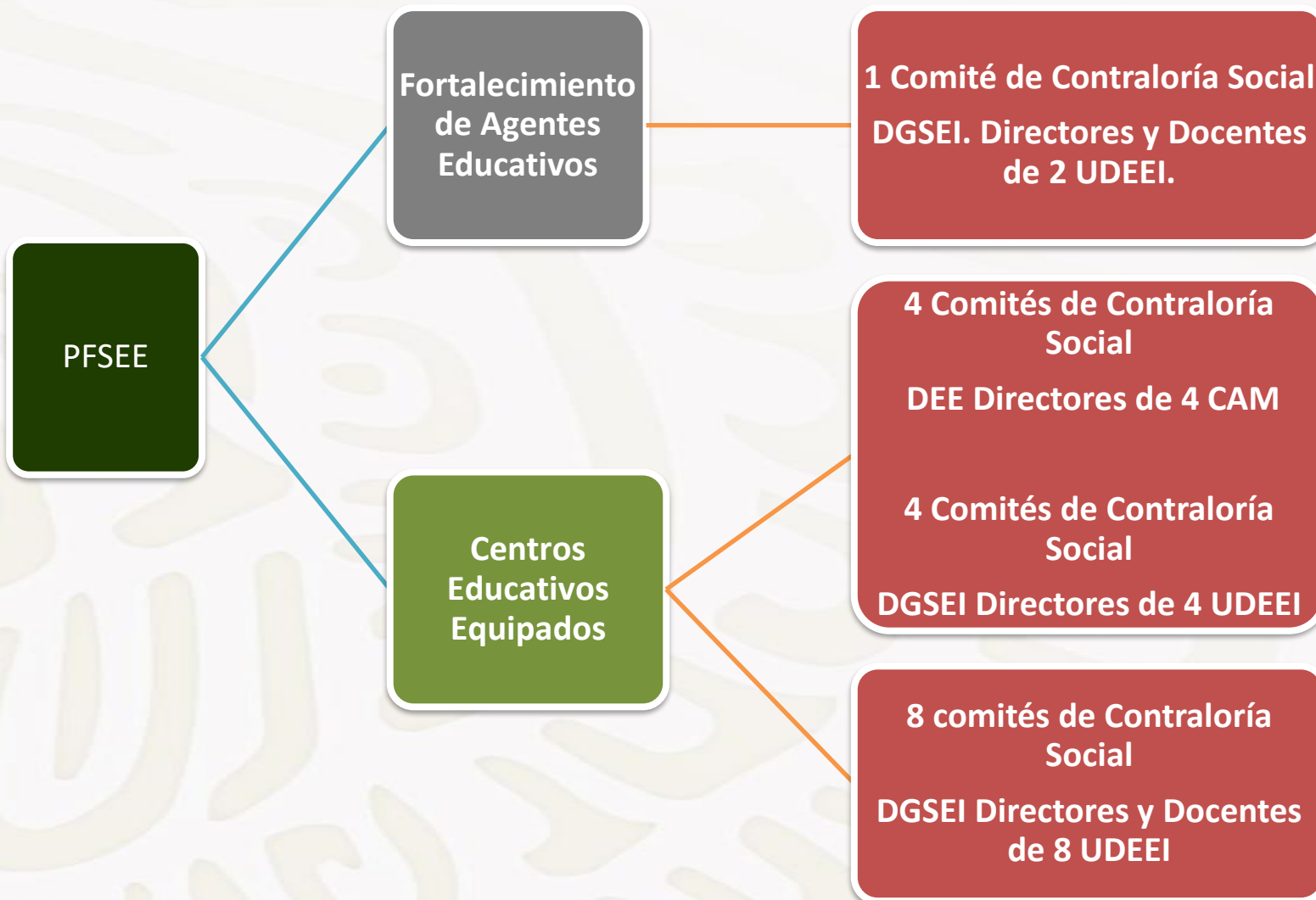

META establecida por las Instancias ejecutoras para vigilar la aplicación de los servicios o apoyos que reciben los beneficiarios del Programa.

## 1. Fortalecimiento de agentes educativos

CRITERIOS GRALES. GASTO	TIPO Y DESCRIPCION	INSTANCIA EJECUTORA/ No. COMITÉS	Coordinación / Región	CCS META/ Servicios	Nombre de Comité de Contraloría Social
a.Desarrollo de acciones de actualización y capacitación de agentes educativos	Curso: Implicaciones del Diseño Universal para el Aprendizaje (DUA) en la mejora de las prácticas de intervención de las UDEEI, en el marco de la Nueva Escuela Mexicana.	<b>DGSEI</b>  1 Comité de Contraloría Social de Directores y Docentes de UDEEI del personal participante	<b>CENTRO SAN LORENZO TEZONCO</b>	<b>UDEEI 59</b>	<b>09-PFSEE- DI-02</b>
			<b>JUAREZ SAN MIGUEL TEOTONGO</b>	<b>UDEEI 20</b>	

## 2. Centros Educativos Equipados

CRITERIOS GRALES. GASTO	TIPO Y DESCRIPCION	INSTANCIA EJECUTORA/ No. COMITÉS	Coordinación / Región	CCS META/ Servicios	
b.Documentos Normativos	Paquete de 4 cuadernillos para orientar el funcionamiento de los Servicios de Educacion Especial.	<b>DGOSE/ DEE</b> 4 Comité de Contraloría Social de Directores de <b>CAM</b>	C1	CAM 16	
			C2	CAM 67	
			C3	CAM 90	
			C4	CAM 64	
		<b>DGSEI</b> 4 Comité de Contraloría Social de Directores de <b>UDEEI</b>	<b>CENTRO SAN LORENZO TEZONCO</b>	UDEEI 2	
				UDEEI 46 T.M	
				<b>JUAREZ SAN MIGUEL TEOTONGO</b>	UDEEI 17
				UDEEI 69	
c.Material Bibliográfico	Paquete de 5 libros especializados en atención educativa	<b>DGSEI</b> 8 Comité de Contraloría Social de Directores y Docentes de <b>UDEEI</b>	<b>CENTRO SAN LORENZO TEZONCO</b>	UDEEI 3	
				UDEEI 15	
				UDEEI 50	
				UDEEI 63	
	Paquete de 2 libros en atención socioemocional	<b>JUAREZ SAN MIGUEL TEOTONGO</b>	UDEEI 16		
			UDEEI 81		
			UDEEI 82		
			UDEEI 71		

# Períodos de entrega

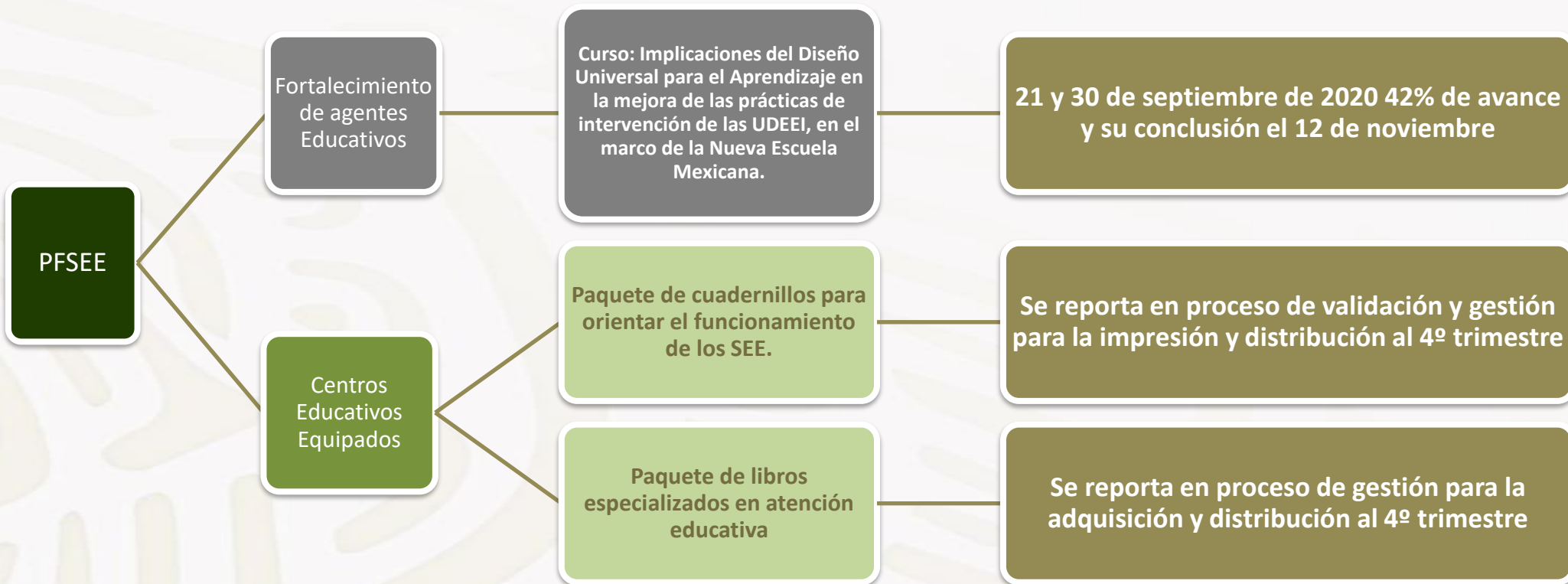

3er. Trimestre, Informe Técnico Pedagógico, 2020. "Se dio inicio al Curso en línea "Implicaciones del DUA en la mejora de las prácticas de intervención de las UDEEI, en el marco de la Nueva Escuela Mexicana" el 21 de septiembre iniciaron 4 grupos, y el 30 de septiembre 1 grupo, los 5 grupos se formaron con 42 figuras educativas; participaron **74 UDEEI, 210 figuras educativas**: 15 supervisores (10 M y 5 H), 51 Directivos (6M y 45H), 121 docentes (9M y 112H), 23 Apoyos (4M y 19H). El avance logrado se registra en un **42% de avance**. Cabe señalar que La población beneficiada se registra de acuerdo a la adscripción laboral, incluso se consideraron nuevos ingresos del personal de Educación Especial al inicio del ciclo escolar 2020-2021, por lo que al final de la realización de la actividad planeada."

# Programa Estatal de Trabajo de Contraloría Social, 2020



**CÉSAR ISAÍAS CHÁVEZ JAUREGUI**  
AUTORIDAD EDUCATIVA FEDERAL EN LA CIUDAD DE MÉXICO  
ENLACE ESTATAL DE CONTRALORÍA SOCIAL

**RENÉ MARIO FRANCO RODRÍGUEZ**  
DIRECTOR GENERAL DE OPERACIÓN DE SERVICIOS EDUCATIVOS  
COORDINACIÓN DEL PFSEE

**DANIEL VELASCO GONZÁLEZ**  
ENCARGADO DE LA DIRECCIÓN DE EDUCACIÓN ESPECIAL  
INSTANCIA EJECUTORA

**IGNACIA MARICELA MÉNDEZ TRINIDAD**  
DIRECCIÓN DE SERVICIOS EDUCATIVOS IZTAPALAPA  
INSTANCIA EJECUTORA



*¡Gracias!*



CONTRALORÍA  
SOCIAL

